Konstruktionsbeschreibung

Modell-Nr.	02-28-21-04-02-0208
Bauweise Trennbauteil	Massivdecke mit schwimmenden Estrich und Unterdecke
Anschluss	Decke / Boden an Innenwand
Bauweise Flanke	Massivwand (Normalbeton oder Leichtbeton) mit Vorsatzschale, freistehend [2], Aufbau nur in einem Raum
Stoßstelle	K-Stoß, starrer Anschluss
Variante	Unterdecke mit Bandprofilen und perforierten Metall-Deckenplatten in Einlegemontage, Anschluss an Vorsatzschale, freistehend

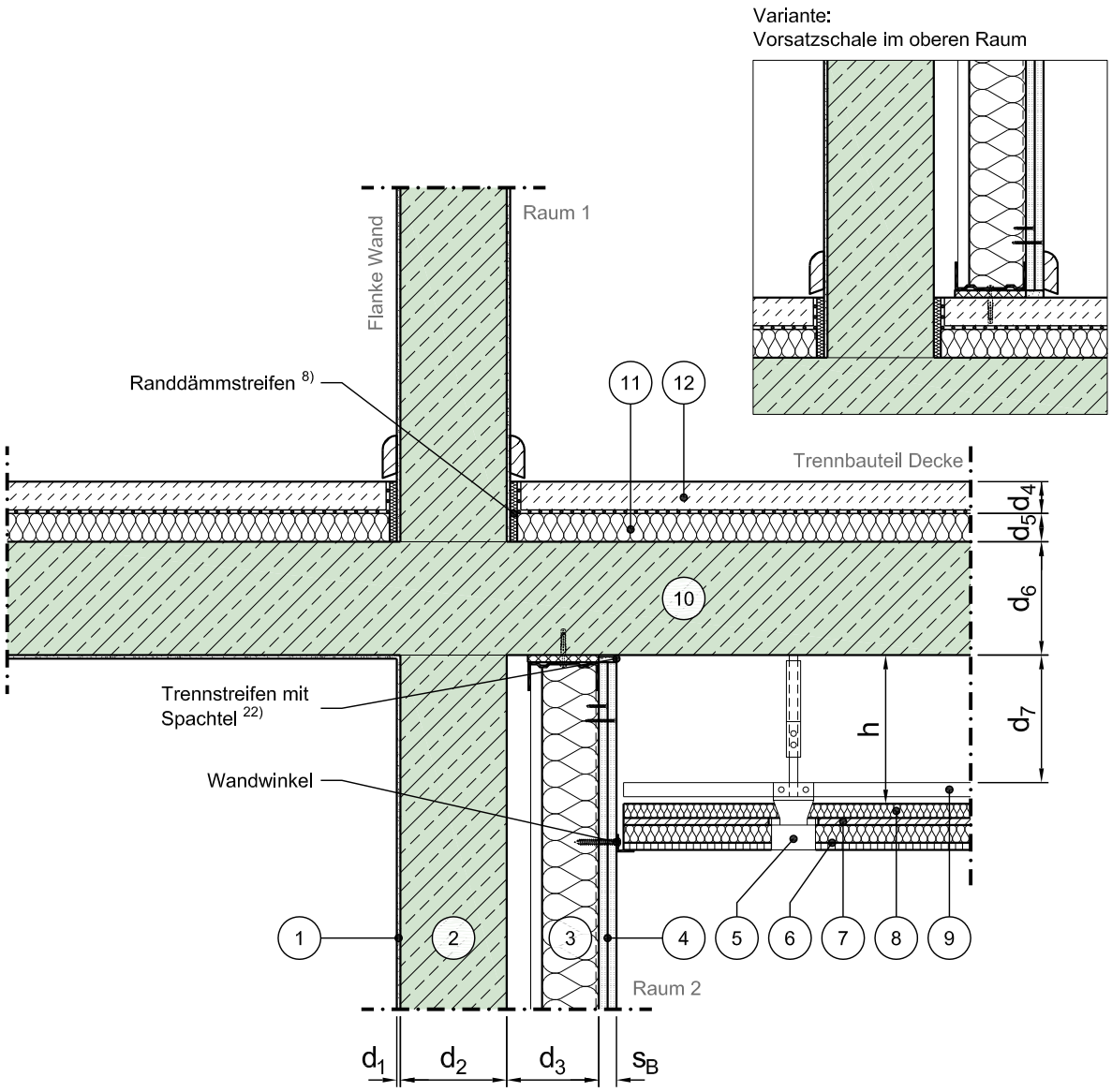

Vertikalschnitt

Maßstab 1:10

	Schichtbezeichnung		Schichtbezeichnung		Schichtbezeichnung
1	Putz	5	Unterkonstruktion der Unterdecke mit Abhänger	9	Rostwinkel zur Fixierung der Zargenabstände
2	Normalbeton oder Leichtbeton	6	Perforierte Metall-Deckenplatten mit Einlage aus Mineralwolle	10	Stahlbeton 9)
3	freistehendes Ständerwerk mit Hohlraumfüllung 5)	7	Schweraufage	11	Trittschalldämmung 7)
4	Gipsplatte 3) 5)	8	Hohlraumfüllung 21)	12	schwimmender Estrich 6)

Dieses Zeichnungsblatt ist dem "Planungsatlas für den Hochbau" entnommen.
Bei der Verwendung ist zu beachten, dass im Gesamtwerk ggf. weitere konstruktionsrelevante Hinweise enthalten sind.